

県教育長、保健所長、環境保全研究所長
 長野市保健所長、松本市保健所長
 長野県医師会長
 感染症指定医療機関の長
 長野県臨床検査技師会長

長野県感染症情報（2024年（令和6年）第34週）

（2024年8月19日～2024年8月25日）

2024年（令和6年）8月28日
 長野県健康福祉部感染症対策課
 （電話 直通 026-235-7148 内線 4142）

様

●全数把握感染症

結核2例、潜在性結核感染症1例、腸管出血性大腸菌感染症5例、A型肝炎1例、レジオネラ症1例、カルバペネム耐性腸内細菌目細菌感染症1例、水痘（入院例）1例の届出がありました。

●定点把握感染症

新型コロナウイルス感染症(COVID-19)は先週から増加して、定点あたり12.56人でした。体温や健康状態のセルフチェックをしていただくとともに、手洗いや手指消毒、室内の換気、場面に応じたマスクの着脱、咳エチケットなど、基本的な感染対策を心がけましょう。

手足口病は先週から増加して、定点あたり4.39人でした。患者の咳やくしゃみ、便などに原因となるウイルスが含まれており、飛沫感染・接触感染・経口感染により感染します。トイレの後やおむつ交換の後、食事の前には石けん・流水による手洗いを励行し、タオルの共有を避ける、症状がある場合の咳エチケットなど、感染予防に努めましょう。

【夏休みに海外へ渡航された方へ】

帰国後2週間程度は健康に留意しましょう。感染症には、潜伏期間が数日から1週間以上と長いものもあり、渡航中または帰国直後に症状がなくても、しばらくしてから具合が悪くなる場合があります。

○海外へ渡航される皆様へ 厚生労働省

https://www.mhlw.go.jp/stf/seisakunitsuite/bunya/kenkou_iryuu/kenkou/kekkaku-kansenshou18/index_00003.html

○海外で健康に過ごすために 厚生労働省検疫所 FORTH(総合ページ) <https://www.forth.go.jp/index.html>

○第35週は、9月4日(水)発行予定です。

全数把握感染症届出状況

| | |
|-------|--------------------------------|
| 一類感染症 | なし |
| 二類感染症 | 結核2例、潜在性結核感染症1例 |
| 三類感染症 | 腸管出血性大腸菌感染症5例 |
| 四類感染症 | A型肝炎1例、レジオネラ症1例 |
| 五類感染症 | カルバペネム耐性腸内細菌目細菌感染症1例、水痘（入院例）1例 |
| 動物感染症 | なし |

定点把握感染症届出状況

| 感染症名 | 今週 | 1週前 | 2週前 |
|-----------------|-------|-------|-------|
| 1 新型コロナウイルス感染症 | 12.56 | 11.69 | 12.37 |
| 2 手足口病 | 4.39 | 4.00 | 13.29 |
| 3 感染性胃腸炎 | 1.76 | 0.72 | 2.29 |
| 4 流行性角結膜炎 | 1.60 | 1.22 | 1.20 |
| 5 A群溶血性レンサ球菌咽頭炎 | 1.13 | 0.62 | 1.08 |

新型コロナウイルス感染症(COVID-19)

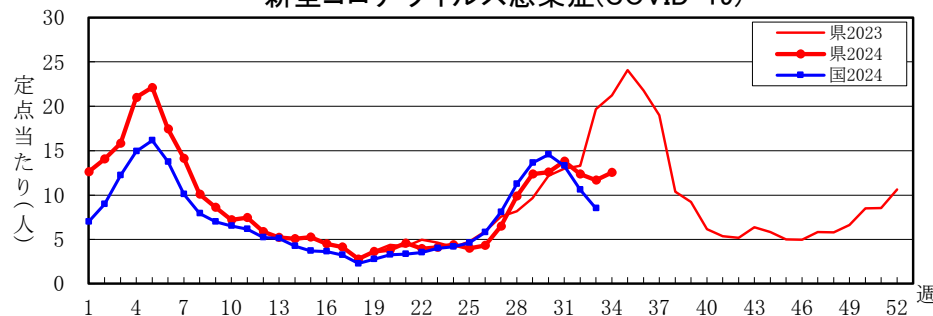

手足口病

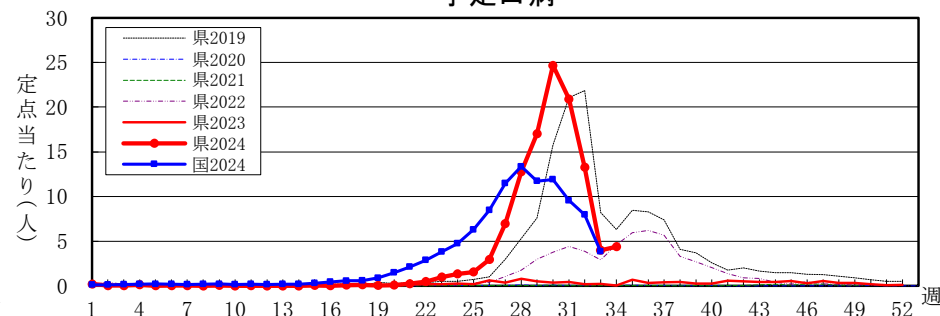

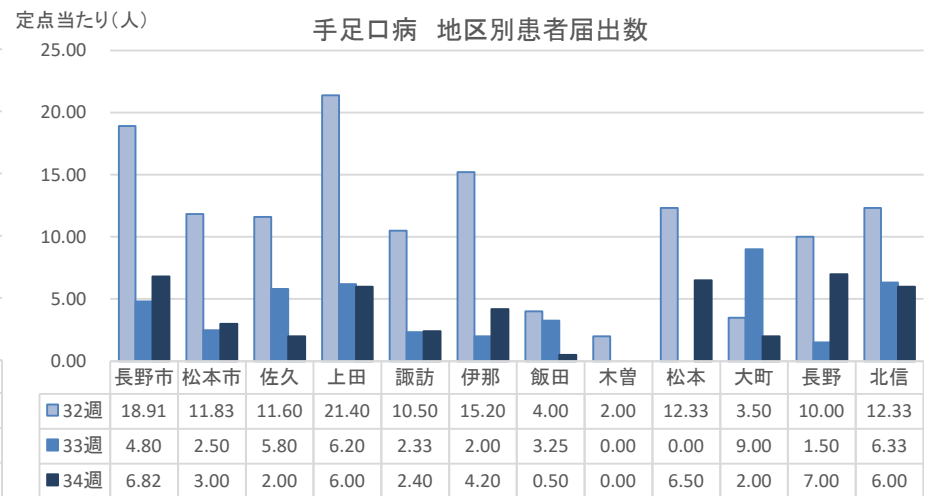
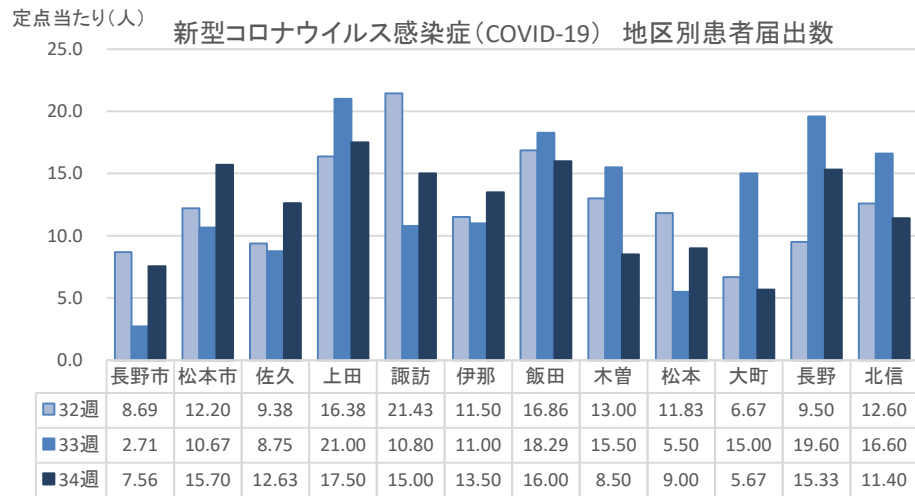
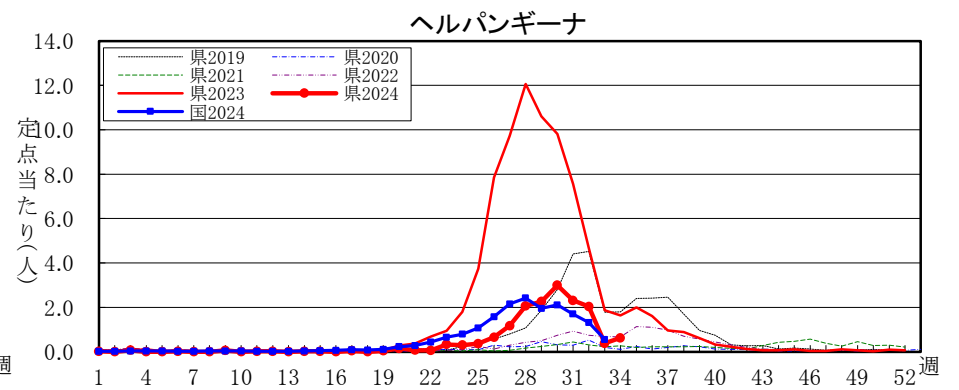
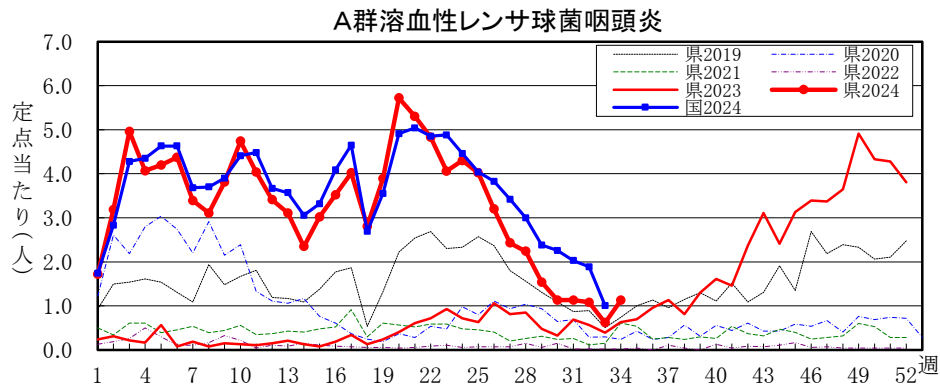
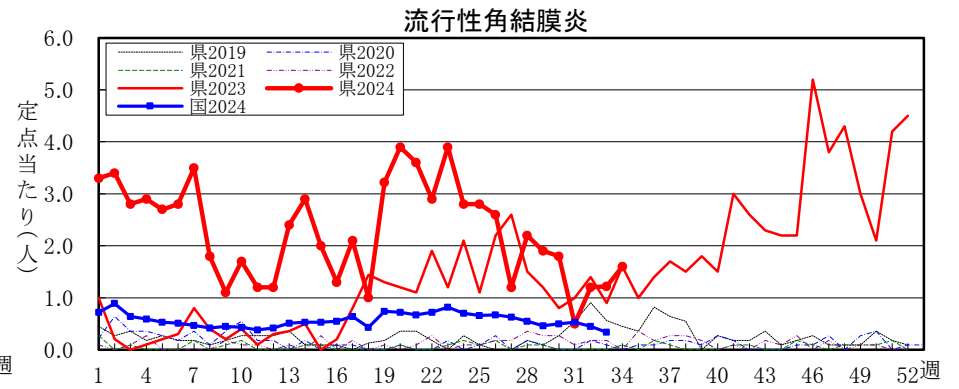
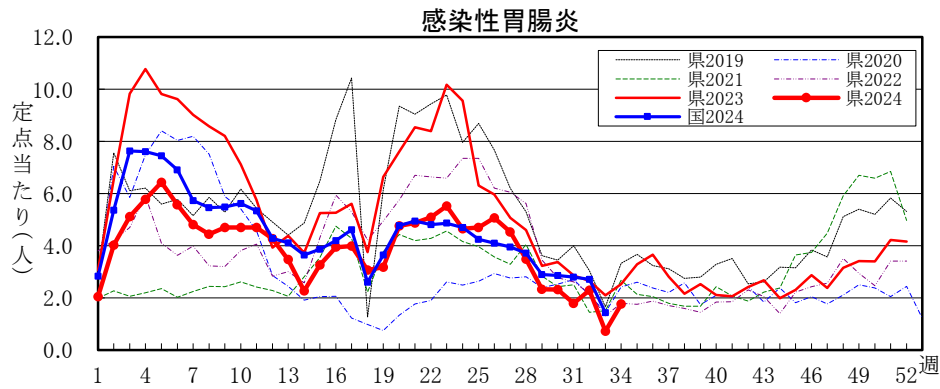

定点把握五類感染症 (長野県)

(速報値のため今後の集計で変更が生じることがあります。)

| | インフルエンザ (除・鳥IF 新型IF) | 新型コロナ (COVID-19) | RSウイルス 感染症 | 咽 頭 結膜熱 | A 群 溶連菌 咽頭炎 | 感染性 胃腸炎 | 水 痘 | 手 足 口 病 | 伝染性 紅 斑 | 突発性 発しん | ヘルパ ンギー ナ | 流行性 耳 下 腺 炎 | 急 性 出血性 結膜炎 | 流行性 角結膜 炎 | 細菌性 髄膜炎 | 無菌性 髄膜炎 | マイコ プラズマ 肺炎 | クラミジア 肺 炎 (オウム病除) | 感染性 胃腸炎 (ロタウイルス) |
|-------|----------------------------|---------------------|---------------|------------|-------------------|------------|-----|------------|------------|------------|-----------------|-------------------|-------------------|-----------------|------------|------------|-------------------|-------------------------|------------------------|
| 30週 | 9 | 1,108 | 89 | 27 | 61 | 125 | 21 | 1,332 | 6 | 10 | 162 | 1 | - | 18 | - | 1 | 2 | - | - |
| 31週 | 5 | 1,215 | 66 | 34 | 61 | 96 | 2 | 1,129 | 2 | 13 | 125 | 1 | 2 | 5 | - | - | 1 | - | - |
| 32週 | 4 | 1,064 | 82 | 25 | 56 | 119 | 11 | 691 | 3 | 11 | 106 | 1 | - | 12 | - | - | 9 | - | - |
| 33週 | 6 | 900 | 36 | 5 | 29 | 34 | 4 | 188 | 9 | 4 | 18 | - | - | 11 | 1 | - | 4 | - | - |
| 34週 | 7 | 1,105 | 27 | 25 | 61 | 95 | 11 | 237 | 6 | 14 | 34 | 1 | - | 16 | 1 | - | 1 | - | - |
| 2024計 | 16,879 | 26,946 | 1,125 | 1,121 | 5,958 | 7,199 | 241 | 6,033 | 56 | 360 | 863 | 59 | 26 | 769 | 12 | 7 | 25 | - | 3 |

定点把握五類感染症 定点当たり (長野県)

| | インフルエンザ (除・鳥IF 新型IF) | 新型コロナ (COVID-19) | RSウイルス 感染症 | 咽 頭 結膜熱 | A 群 溶連菌 咽頭炎 | 感染性 胃腸炎 | 水 痘 | 手 足 口 病 | 伝染性 紅 斑 | 突発性 発しん | ヘルパ ンギー ナ | 流行性 耳 下 腺 炎 | 急 性 出血性 結膜炎 | 流行性 角結膜 炎 | 細菌性 髄膜炎 | 無菌性 髄膜炎 | マイコ プラズマ 肺炎 | クラミジア 肺 炎 (オウム病除) | 感染性 胃腸炎 (ロタウイルス) |
|-------|----------------------------|---------------------|---------------|------------|-------------------|------------|------|------------|------------|------------|-----------------|-------------------|-------------------|-----------------|------------|------------|-------------------|-------------------------|------------------------|
| 30週 | 0.10 | 12.59 | 1.65 | 0.50 | 1.13 | 2.31 | 0.39 | 24.67 | 0.11 | 0.19 | 3.00 | 0.02 | 0.00 | 1.80 | 0.00 | 0.08 | 0.17 | 0.00 | 0.00 |
| 31週 | 0.06 | 13.81 | 1.22 | 0.63 | 1.13 | 1.78 | 0.04 | 20.91 | 0.04 | 0.24 | 2.31 | 0.02 | 0.20 | 0.50 | 0.00 | 0.00 | 0.08 | 0.00 | 0.00 |
| 32週 | 0.05 | 12.37 | 1.58 | 0.48 | 1.08 | 2.29 | 0.21 | 13.29 | 0.06 | 0.21 | 2.04 | 0.02 | 0.00 | 1.20 | 0.00 | 0.00 | 0.75 | 0.00 | 0.00 |
| 33週 | 0.08 | 11.69 | 0.77 | 0.11 | 0.62 | 0.72 | 0.09 | 4.00 | 0.19 | 0.09 | 0.38 | 0.00 | 0.00 | 1.22 | 0.08 | 0.00 | 0.33 | 0.00 | 0.00 |
| 34週 | 0.08 | 12.56 | 0.50 | 0.46 | 1.13 | 1.76 | 0.20 | 4.39 | 0.11 | 0.26 | 0.63 | 0.02 | 0.00 | 1.60 | 0.08 | 0.00 | 0.08 | 0.00 | 0.00 |
| 2024計 | 191.85 | 308.05 | 20.99 | 20.82 | 110.46 | 133.50 | 4.51 | 112.75 | 1.09 | 6.70 | 16.12 | 1.15 | 2.60 | 77.44 | 0.97 | 0.56 | 2.07 | 0.00 | 0.24 |

定点把握五類感染症 (全国)

(速報値のため今後の集計で変更が生じることがあります。)

| | インフルエンザ (除・鳥IF 新型IF) | 新型コロナ (COVID-19) | RSウイルス 感染症 | 咽 頭 結膜熱 | A 群 溶連菌 咽頭炎 | 感染性 胃腸炎 | 水 痘 | 手 足 口 病 | 伝染性 紅 斑 | 突発性 発しん | ヘルパ ンギー ナ | 流行性 耳 下 腺 炎 | 急 性 出血性 結膜炎 | 流行性 角結膜 炎 | 細菌性 髄膜炎 | 無菌性 髄膜炎 | マイコ プラズマ 肺炎 | クラミジア 肺 炎 (オウム病除) | 感染性 胃腸炎 (ロタウイルス) |
|-------|----------------------------|---------------------|---------------|------------|-------------------|------------|--------|------------|------------|------------|-----------------|-------------------|-------------------|-----------------|------------|------------|-------------------|-------------------------|------------------------|
| 29週 | 1,828 | 67,404 | 5,275 | 1,576 | 7,491 | 9,089 | 492 | 36,871 | 388 | 809 | 6,137 | 134 | 16 | 325 | 10 | 16 | 345 | 1 | 5 |
| 30週 | 1,904 | 72,085 | 5,502 | 1,506 | 7,104 | 8,945 | 564 | 37,469 | 334 | 812 | 6,615 | 156 | 19 | 351 | 10 | 14 | 375 | 2 | 1 |
| 31週 | 1,940 | 65,794 | 5,501 | 1,346 | 6,396 | 8,784 | 491 | 30,088 | 355 | 837 | 5,335 | 95 | 11 | 368 | 12 | 18 | 458 | - | 3 |
| 32週 | 1,812 | 51,772 | 4,514 | 1,335 | 5,873 | 8,411 | 453 | 24,762 | 414 | 828 | 4,099 | 126 | 7 | 311 | 12 | 22 | 550 | 1 | 8 |
| 33週 | 1,275 | 39,295 | 2,119 | 713 | 2,952 | 4,173 | 341 | 11,314 | 222 | 493 | 1,619 | 75 | 2 | 226 | 14 | 12 | 625 | - | 3 |
| 2024計 | 1,157,057 | 1,228,455 | 100,353 | 82,090 | 373,506 | 466,824 | 16,740 | 329,379 | 5,274 | 26,013 | 56,316 | 4,333 | 450 | 13,065 | 310 | 392 | 4,800 | 28 | 250 |

定点把握五類感染症 定点当たり (全国)

| | インフルエンザ (除・鳥IF 新型IF) | 新型コロナ (COVID-19) | RSウイルス 感染症 | 咽 頭 結膜熱 | A 群 溶連菌 咽頭炎 | 感染性 胃腸炎 | 水 痘 | 手 足 口 病 | 伝染性 紅 斑 | 突発性 発しん | ヘルパ ンギー ナ | 流行性 耳 下 腺 炎 | 急 性 出血性 結膜炎 | 流行性 角結膜 炎 | 細菌性 髄膜炎 | 無菌性 髄膜炎 | マイコ プラズマ 肺炎 | クラミジア 肺 炎 (オウム病除) | 感染性 胃腸炎 (ロタウイルス) |
|-------|----------------------------|---------------------|---------------|------------|-------------------|------------|------|------------|------------|------------|-----------------|-------------------|-------------------|-----------------|------------|------------|-------------------|-------------------------|------------------------|
| 29週 | 0.37 | 13.63 | 1.68 | 0.50 | 2.38 | 2.89 | 0.16 | 11.73 | 0.12 | 0.26 | 1.95 | 0.04 | 0.02 | 0.46 | 0.02 | 0.03 | 0.72 | 0.00 | 0.01 |
| 30週 | 0.39 | 14.58 | 1.75 | 0.48 | 2.26 | 2.85 | 0.18 | 11.93 | 0.11 | 0.26 | 2.11 | 0.05 | 0.03 | 0.50 | 0.02 | 0.03 | 0.78 | 0.00 | 0.00 |
| 31週 | 0.39 | 13.30 | 1.75 | 0.43 | 2.03 | 2.79 | 0.16 | 9.57 | 0.11 | 0.27 | 1.70 | 0.03 | 0.02 | 0.53 | 0.02 | 0.04 | 0.95 | - | 0.01 |
| 32週 | 0.37 | 10.60 | 1.45 | 0.43 | 1.89 | 2.71 | 0.15 | 7.97 | 0.13 | 0.27 | 1.32 | 0.04 | 0.01 | 0.45 | 0.03 | 0.05 | 1.15 | 0.00 | 0.02 |
| 33週 | 0.28 | 8.50 | 0.73 | 0.24 | 1.01 | 1.43 | 0.12 | 3.87 | 0.08 | 0.17 | 0.55 | 0.03 | 0.00 | 0.34 | 0.03 | 0.02 | 1.30 | - | 0.01 |
| 2024計 | 235.03 | 249.53 | 32.09 | 26.25 | 119.45 | 149.29 | 5.35 | 105.33 | 1.69 | 8.32 | 18.01 | 1.39 | 0.65 | 18.85 | 0.65 | 0.82 | 10.00 | 0.06 | 0.52 |