

県教育長、保健所長、環境保全研究所長  
 長野市保健所長、松本市保健所長  
 長野県医師会長  
 感染指定医療機関の長  
 長野県臨床検査技師会長

長野県感染症情報 (2022年(令和4年)第51週)  
 (2022年12月19日 ~ 2022年12月25日)

2022年(令和4年)12月28日  
 長野県健康福祉部感染症対策課(内線 2640)  
 (電話 直通 026-235-7148)

様

●全数把握感染症

結核2例、潜在性結核感染症3例、新型コロナウイルス感染症17,062例、腸管出血性大腸菌感染症3例、E型肝炎1例、つつが虫病2例、梅毒1例届出がありました。

●定点把握感染症

全体的に例年より届出数が少ない状況ですが、インフルエンザの届出数が増加傾向を示しています。引き続き手洗いや咳エチケットなど、感染予防を心がけましょう。

○第52週は、1月5(木)発行予定です。

○長野県ホームページ 新型コロナウイルス感染症対策について

<https://www.pref.nagano.lg.jp/hoken-shippei/kenko/kenko/kansensho/joho/corona.html>

○厚生労働省「梅毒」

[https://www.mhlw.go.jp/stf/seisakunitsuite/bunya/kenkou\\_iryuu/kenkou/kekaku-kansenshou/seikansenshou/syphilis.html](https://www.mhlw.go.jp/stf/seisakunitsuite/bunya/kenkou_iryuu/kenkou/kekaku-kansenshou/seikansenshou/syphilis.html)

[https://www.mhlw.go.jp/stf/seisakunitsuite/bunya/kenkou\\_iryuu/kenkou/kekaku-kansenshou/seikansenshou/syphilis.html](https://www.mhlw.go.jp/stf/seisakunitsuite/bunya/kenkou_iryuu/kenkou/kekaku-kansenshou/seikansenshou/syphilis.html)

全数把握感染症届出状況

|                  |                     |
|------------------|---------------------|
| 一類感染症            | なし                  |
| 二類感染症            | 結核2例、潜在性結核感染症3例     |
| 三類感染症            | 腸管出血性大腸菌感染症3例       |
| 四類感染症            | E型肝炎1例、つつが虫病2例      |
| 五類感染症            | 梅毒1例                |
| 新型コロナウイルス感染症等感染症 | 新型コロナウイルス感染症17,062例 |
| 動物感染症            | なし                  |

定点把握感染症届出状況

| 感染症名        | 今週   | 1週前  | 2週前  |
|-------------|------|------|------|
| 1 感染性胃腸炎    | 3.41 | 2.46 | 2.94 |
| 2 RSウイルス感染症 | 0.72 | 0.94 | 0.80 |
| 3 インフルエンザ   | 0.53 | 0.21 | 0.10 |
| 4 手足口病      | 0.15 | 0.19 | 0.11 |
| 5 突発性発しん    | 0.13 | 0.24 | 0.17 |

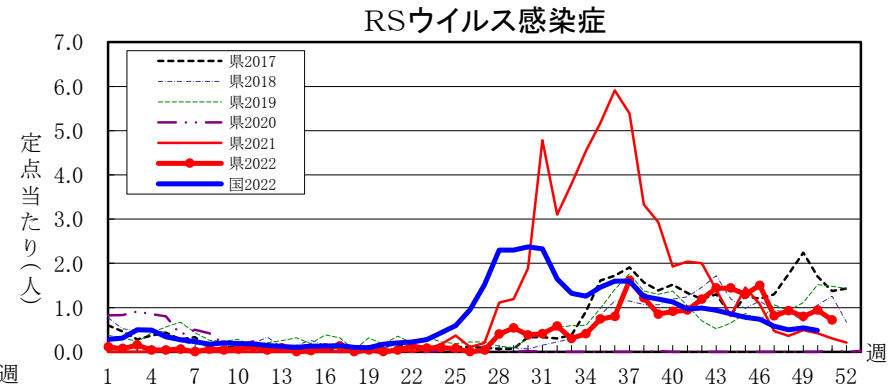
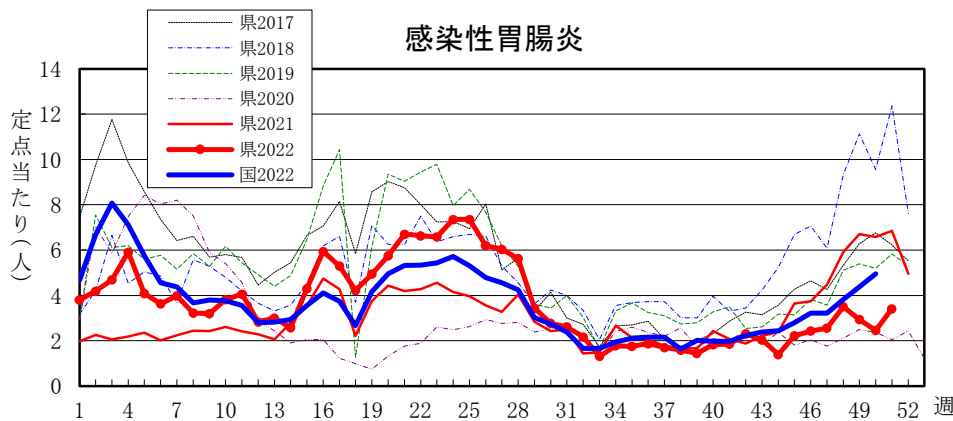

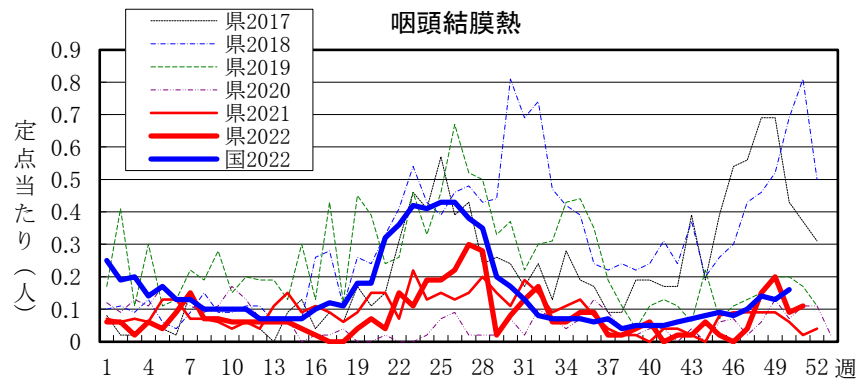
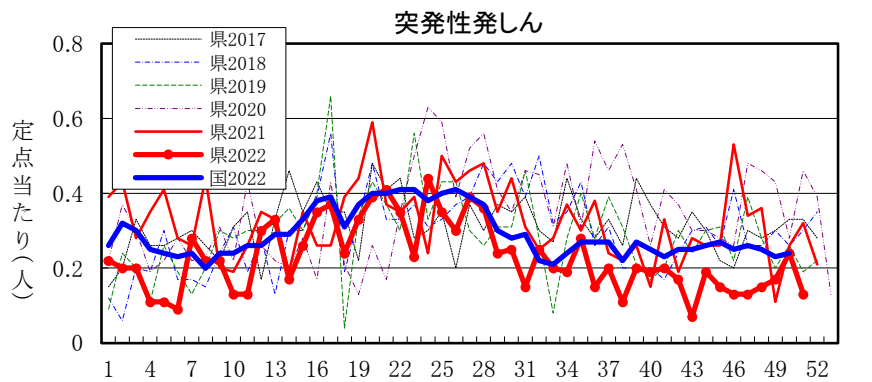
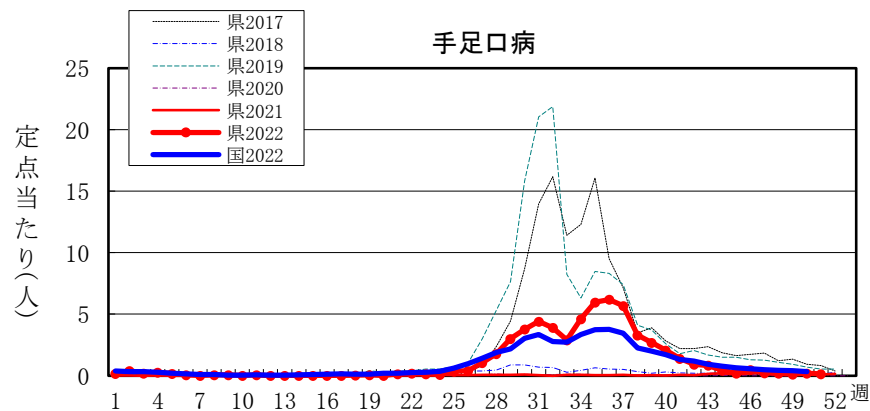
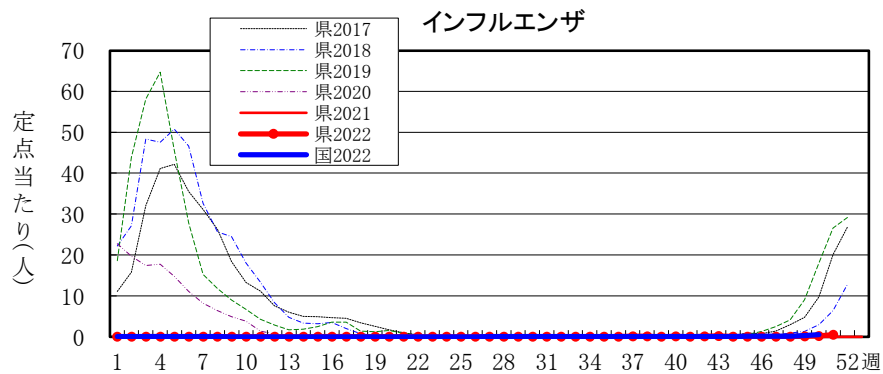

定点当たり(人) 感染性胃腸炎 地区別患者届出数 週

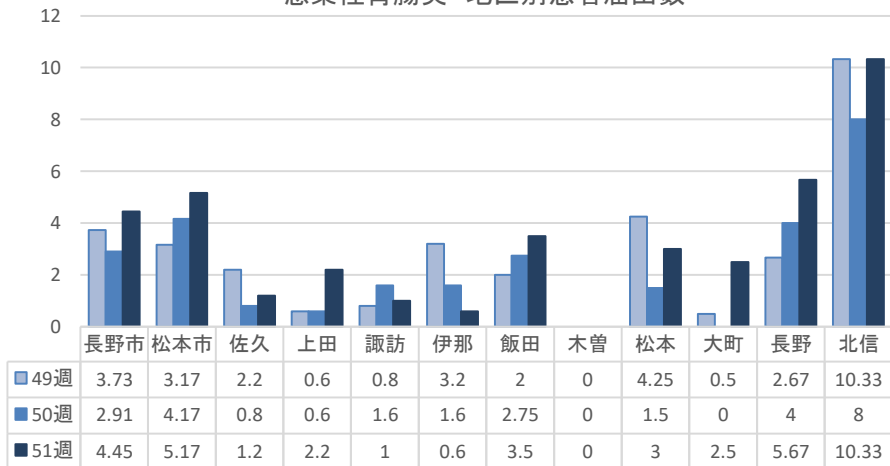

定点当たり(人) RSウイルス感染症 地区別患者届出数

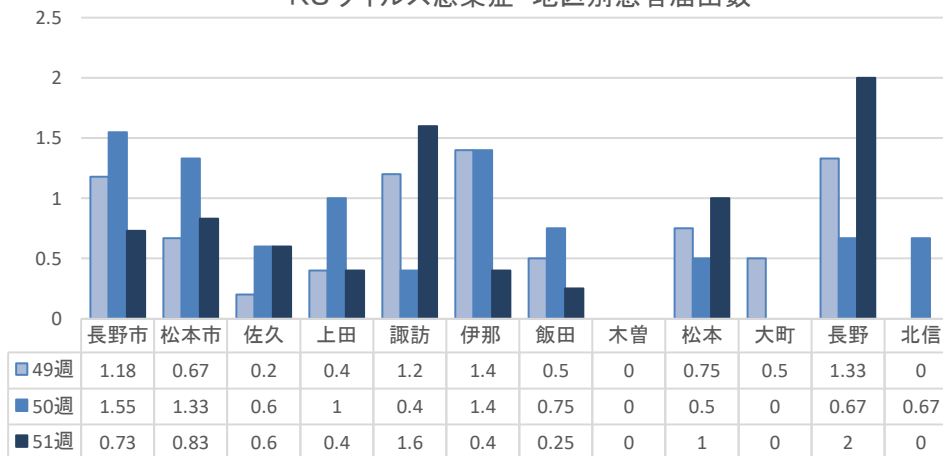



全数把握感染症(長野県)

(速報値のため今後の集計で変更が生じることがあります。また、追加届出分があるため各週の届出数と累計は一致しないことがあります。)

※結核は潜在性結核を含みます。

Table with columns for disease categories (一類 to 五類) and weekly counts (47週 to 2022計). Includes diseases like Ebola, Dengue, SARS, etc.

Table with columns for disease categories (四類 to 五類) and weekly counts (47週 to 2022計). Includes diseases like HIV, Hepatitis, Tuberculosis, etc.

全数把握感染症(全国)

(速報値のため今後の集計で変更が生じることがあります。また、追加届出分があるため各週の届出数と累計は一致しないことがあります。)

Table with columns for disease categories (一類 to 五類) and weekly counts (46週 to 2022計). Includes diseases like Ebola, Dengue, SARS, etc.

※1 結核は潜在性結核を含みます。

※2 新型コロナウイルス感染症に関する情報は、厚生労働省HP掲載「国内の発生状況等」の集計値です。データ・注釈は、厚生労働省HP参照
★厚生労働省HP→https://www.mhlw.go.jp/stf/covid-19/open-data.html

Table with columns for disease categories (四類 to 五類) and weekly counts (46週 to 2022計). Includes diseases like HIV, Hepatitis, Tuberculosis, etc.

動物感染症(長野県)

(速報値のため今後の集計で変更が生じることがあります。また、追加届出分があるため各週の届出数と累計は一致しないことがあります。)

Table with columns for animal diseases and weekly counts (47週 to 2022計). Includes diseases like Ebola, SARS, Rabies, etc.

動物感染症(全国)

(速報値のため今後の集計で変更が生じることがあります。また、追加届出分があるため各週の届出数と累計は一致しないことがあります。)

Table with columns for animal diseases and weekly counts (46週 to 2022計). Includes diseases like Ebola, SARS, Rabies, etc.

定点把握五類感染症（長野県）

（速報値のため今後の集計で変更が生じることがあります。）

|       | インフルエンザ<br>(除・鳥IF<br>新型IF) | RSウイルス<br>感染症 | 咽頭<br>結膜熱 | A群<br>溶連菌<br>咽頭炎 | 感染性<br>胃腸炎 | 水痘  | 手足<br>口病 | 伝染性<br>紅斑 | 突発性<br>発しん | ヘルパ<br>ンギー<br>ナ | 流行性<br>耳下<br>腺炎 | 急性<br>出血性<br>結膜炎 | 流行性<br>角結膜<br>炎 | 細菌性<br>髄膜炎 | 無菌性<br>髄膜炎 | マイコ<br>プラズマ<br>肺炎 | クラミジア<br>肺炎<br>(オウム病除) | 感染性<br>胃腸炎<br>(ロタウイルス) |
|-------|----------------------------|---------------|-----------|------------------|------------|-----|----------|-----------|------------|-----------------|-----------------|------------------|-----------------|------------|------------|-------------------|------------------------|------------------------|
| 47週   | 1                          | 44            | 2         | 4                | 138        | 2   | 12       | -         | 7          | 1               | 1               | -                | 2               | -          | -          | -                 | -                      | -                      |
| 48週   | 6                          | 50            | 8         | 2                | 189        | 3   | 11       | 2         | 8          | 4               | 2               | -                | -               | -          | 1          | -                 | -                      | -                      |
| 49週   | 9                          | 43            | 11        | 2                | 159        | 2   | 6        | 1         | 9          | 6               | 1               | -                | 1               | -          | 1          | -                 | -                      | -                      |
| 50週   | 18                         | 51            | 5         | 2                | 133        | -   | 10       | -         | 13         | 3               | -               | -                | 1               | -          | -          | -                 | -                      | -                      |
| 51週   | 46                         | 39            | 6         | 2                | 184        | 3   | 8        | -         | 7          | 6               | -               | -                | -               | -          | -          | -                 | -                      | -                      |
| 2022計 | 171                        | 1,223         | 218       | 279              | 10,092     | 240 | 3,191    | 25        | 626        | 687             | 57              | 1                | 66              | 2          | 5          | 4                 | -                      | 3                      |

定点把握五類感染症 定点当たり（長野県）

|       | インフルエンザ<br>(除・鳥IF<br>新型IF) | RSウイルス<br>感染症 | 咽頭<br>結膜熱 | A群<br>溶連菌<br>咽頭炎 | 感染性<br>胃腸炎 | 水痘   | 手足<br>口病 | 伝染性<br>紅斑 | 突発性<br>発しん | ヘルパ<br>ンギー<br>ナ | 流行性<br>耳下<br>腺炎 | 急性<br>出血性<br>結膜炎 | 流行性<br>角結膜<br>炎 | 細菌性<br>髄膜炎 | 無菌性<br>髄膜炎 | マイコ<br>プラズマ<br>肺炎 | クラミジア<br>肺炎<br>(オウム病除) | 感染性<br>胃腸炎<br>(ロタウイルス) |
|-------|----------------------------|---------------|-----------|------------------|------------|------|----------|-----------|------------|-----------------|-----------------|------------------|-----------------|------------|------------|-------------------|------------------------|------------------------|
| 47週   | 0.01                       | 0.81          | 0.04      | 0.07             | 2.56       | 0.04 | 0.22     | 0.00      | 0.13       | 0.02            | 0.02            | 0.00             | 0.18            | 0.00       | 0.00       | 0.00              | 0.00                   | 0.00                   |
| 48週   | 0.07                       | 0.93          | 0.15      | 0.04             | 3.50       | 0.06 | 0.20     | 0.04      | 0.15       | 0.07            | 0.04            | 0.00             | 0.00            | 0.00       | 0.09       | 0.00              | 0.00                   | 0.00                   |
| 49週   | 0.10                       | 0.80          | 0.20      | 0.04             | 2.94       | 0.04 | 0.11     | 0.02      | 0.17       | 0.11            | 0.02            | 0.00             | 0.09            | 0.00       | 0.09       | 0.00              | 0.00                   | 0.00                   |
| 50週   | 0.21                       | 0.94          | 0.09      | 0.04             | 2.46       | 0.00 | 0.19     | 0.00      | 0.24       | 0.06            | 0.00            | 0.00             | 0.09            | 0.00       | 0.00       | 0.00              | 0.00                   | 0.00                   |
| 51週   | 0.53                       | 0.72          | 0.11      | 0.04             | 3.41       | 0.06 | 0.15     | 0.00      | 0.13       | 0.11            | 0.00            | 0.00             | 0.00            | 0.00       | 0.00       | 0.00              | 0.00                   | 0.00                   |
| 2022計 | 1.96                       | 22.76         | 4.12      | 5.20             | 187.26     | 4.47 | 59.49    | 0.50      | 11.62      | 12.84           | 1.13            | 0.09             | 5.94            | 0.18       | 0.45       | 0.36              | 0.00                   | 0.27                   |

定点把握五類感染症（全国）

（速報値のため今後の集計で変更が生じることがあります。また、全国の届出数については各週の届出数のみ掲載しています。）

|       | インフルエンザ<br>(除・鳥IF<br>新型IF) | RSウイルス<br>感染症 | 咽頭<br>結膜熱 | A群<br>溶連菌<br>咽頭炎 | 感染性<br>胃腸炎 | 水痘     | 手足<br>口病 | 伝染性<br>紅斑 | 突発性<br>発しん | ヘルパ<br>ンギー<br>ナ | 流行性<br>耳下<br>腺炎 | 急性<br>出血性<br>結膜炎 | 流行性<br>角結膜<br>炎 | 細菌性<br>髄膜炎 | 無菌性<br>髄膜炎 | マイコ<br>プラズマ<br>肺炎 | クラミジア<br>肺炎<br>(オウム病除) | 感染性<br>胃腸炎<br>(ロタウイルス) |
|-------|----------------------------|---------------|-----------|------------------|------------|--------|----------|-----------|------------|-----------------|-----------------|------------------|-----------------|------------|------------|-------------------|------------------------|------------------------|
| 46週   | 557                        | 2,343         | 263       | 1,248            | 10,136     | 357    | 1,729    | 30        | 796        | 565             | 108             | 1                | 136             | 3          | 10         | 13                | 1                      | 1                      |
| 47週   | 549                        | 1,841         | 306       | 1,111            | 10,138     | 379    | 1,521    | 25        | 815        | 594             | 131             | -                | 135             | 7          | 6          | 7                 | 1                      | 2                      |
| 48週   | 638                        | 1,582         | 430       | 1,165            | 12,036     | 359    | 1,380    | 27        | 787        | 585             | 112             | 7                | 160             | 6          | 11         | 11                | -                      | 2                      |
| 49週   | 1,241                      | 1,713         | 421       | 1,164            | 13,796     | 358    | 1,279    | 28        | 738        | 529             | 115             | 6                | 160             | 7          | 8          | 9                 | 1                      | -                      |
| 50週   | 2,592                      | 1,498         | 493       | 1,327            | 15,600     | 336    | 1,003    | 28        | 756        | 398             | 130             | 14               | 127             | 5          | 10         | 13                | 1                      | -                      |
| 2022計 | 8,875                      | 118,173       | 24,276    | 50,916           | 582,952    | 11,969 | 157,379  | 1,834     | 45,825     | 37,487          | 4,777           | 171              | 6,209           | 298        | 414        | 366               | 31                     | 93                     |

定点把握五類感染症 定点当たり（全国）

|       | インフルエンザ<br>(除・鳥IF<br>新型IF) | RSウイルス<br>感染症 | 咽頭<br>結膜熱 | A群<br>溶連菌<br>咽頭炎 | 感染性<br>胃腸炎 | 水痘   | 手足<br>口病 | 伝染性<br>紅斑 | 突発性<br>発しん | ヘルパ<br>ンギー<br>ナ | 流行性<br>耳下<br>腺炎 | 急性<br>出血性<br>結膜炎 | 流行性<br>角結膜<br>炎 | 細菌性<br>髄膜炎 | 無菌性<br>髄膜炎 | マイコ<br>プラズマ<br>肺炎 | クラミジア<br>肺炎<br>(オウム病除) | 感染性<br>胃腸炎<br>(ロタウイルス) |
|-------|----------------------------|---------------|-----------|------------------|------------|------|----------|-----------|------------|-----------------|-----------------|------------------|-----------------|------------|------------|-------------------|------------------------|------------------------|
| 46週   | 0.11                       | 0.74          | 0.08      | 0.40             | 3.22       | 0.11 | 0.55     | 0.01      | 0.25       | 0.18            | 0.11            | 0.03             | 0.20            | 0.01       | 0.02       | 0.03              | 0.00                   | 0.00                   |
| 47週   | 0.11                       | 0.58          | 0.10      | 0.35             | 3.22       | 0.12 | 0.48     | 0.01      | 0.26       | 0.19            | 0.12            | 0.04             | 0.19            | 0.01       | 0.01       | 0.01              | 0.00                   | 0.00                   |
| 48週   | 0.13                       | 0.50          | 0.14      | 0.37             | 3.82       | 0.11 | 0.44     | 0.01      | 0.25       | 0.19            | 0.11            | 0.04             | 0.23            | 0.01       | 0.02       | 0.02              | -                      | 0.00                   |
| 49週   | 0.25                       | 0.54          | 0.13      | 0.37             | 4.38       | 0.11 | 0.41     | 0.01      | 0.23       | 0.17            | 0.11            | 0.04             | 0.23            | 0.01       | 0.02       | 0.02              | 0.00                   | -                      |
| 50週   | 0.53                       | 0.48          | 0.16      | 0.42             | 4.96       | 0.11 | 0.32     | 0.01      | 0.24       | 0.13            | 0.11            | 0.04             | 0.18            | 0.01       | 0.02       | 0.03              | 0.00                   | -                      |
| 2022計 | 1.81                       | 37.61         | 7.73      | 16.20            | 185.54     | 3.81 | 50.09    | 0.58      | 14.58      | 11.93           | 1.52            | 0.25             | 8.96            | 0.62       | 0.87       | 0.77              | 0.06                   | 0.19                   |