

県教育長、保健所長、環境保全研究所長
 長野市保健所長、長野県医師会長
 感染症対策協議会委員
 感染症指定医療機関の長
 長野県臨床検査技師会長

長野県感染症情報（2020年（令和2年）第16週）

（2020年4月13日～2020年4月19日）

2020年（令和2年）4月22日
 長野県健康福祉部保健・疾病対策課
 感染症対策係（内線 2639）
 （電話 直通 026-235-7148）

●全数把握感染症

結核1例、潜在性結核1例、アメーバ赤痢1例、カルバペネム耐性腸内細菌科細菌感染症1例、新型コロナウイルス感染症22例の届出がありました。

●定点把握感染症

感染性胃腸炎、A群溶血性レンサ球菌咽頭炎、インフルエンザなどの疾患が例年より少ない状況で推移しています。

○第17週は、4月30日（木）発行予定です。

○長野県ホームページ 新型コロナウイルス感染症対策について

<https://www.pref.nagano.lg.jp/hoken-shippe/kenko/kenko/kansensho/joho/corona.html>

全数把握感染症届出状況

| | |
|-------|-------------------------------|
| 一類感染症 | なし |
| 二類感染症 | 結核1例、潜在性結核1例 |
| 三類感染症 | なし |
| 四類感染症 | なし |
| 五類感染症 | アメーバ赤痢1例、カルバペネム耐性腸内細菌科細菌感染症1例 |
| 指定感染症 | 新型コロナウイルス感染症22例 |
| 動物感染症 | なし |

定点把握感染症届出状況

| 感染症名 | 今週 | 1週前 | 2週前 |
|-----------------|------|------|------|
| 1 感染性胃腸炎 | 2.06 | 2.04 | 1.91 |
| 2 A群溶血性レンサ球菌感染症 | 0.61 | 0.76 | 1.17 |
| 3 伝染性紅斑 | 0.33 | 0.37 | 0.31 |
| 4 突発性発しん | 0.17 | 0.28 | 0.20 |
| 5 水痘 | 0.13 | 0.15 | 0.30 |

感染性胃腸炎

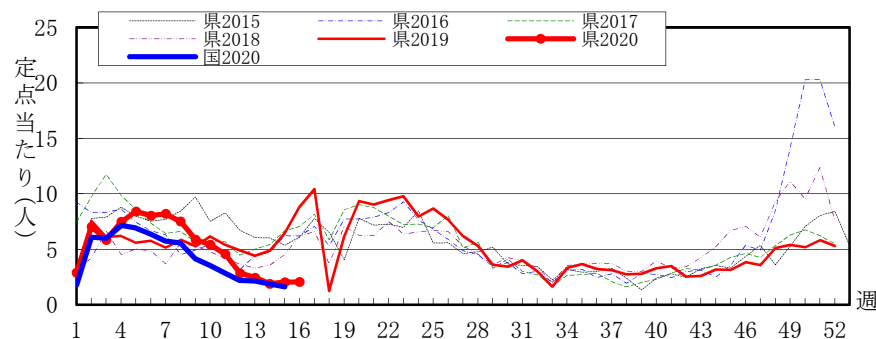

A群溶血性レンサ球菌咽頭炎

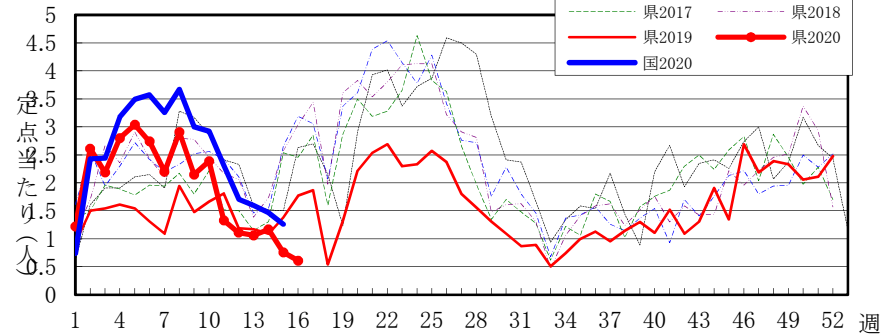

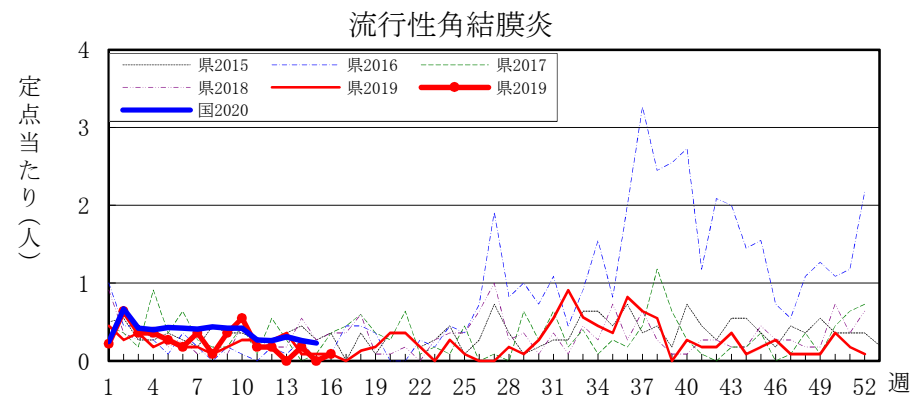
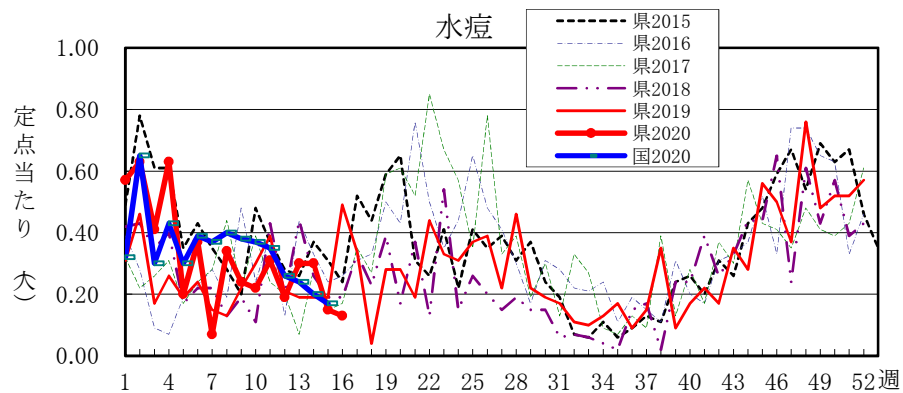
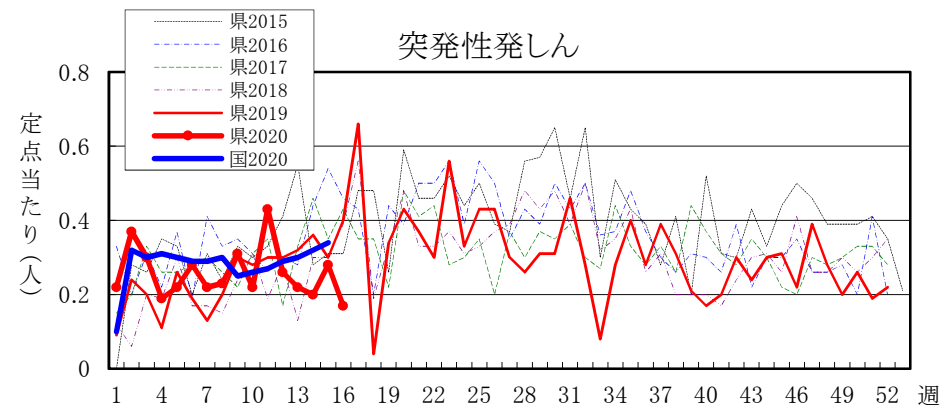
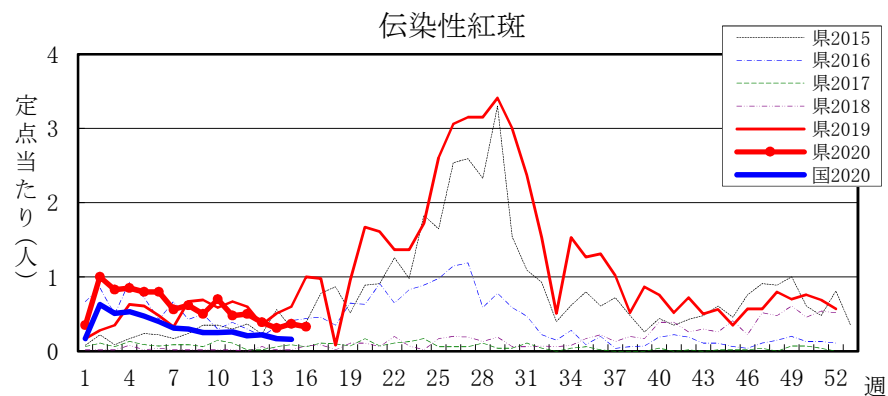

定ポイントあたり 感染性胃腸炎 地区別患者届出数

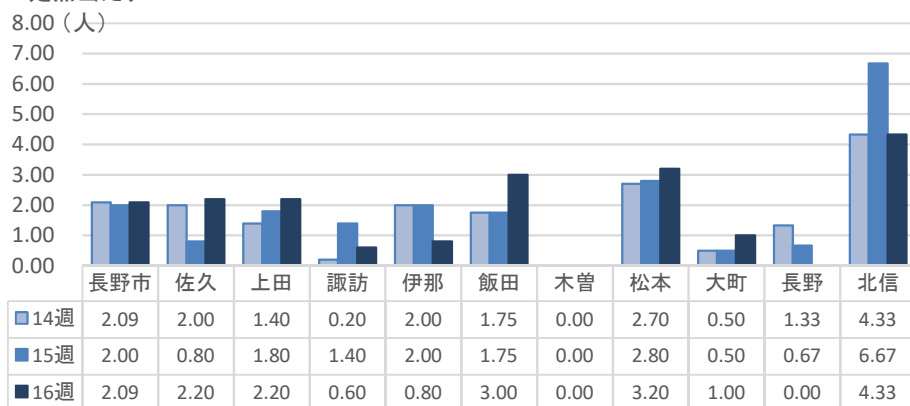

定ポイントあたり A群溶血性レンサ球菌咽頭炎 地区別患者届出数

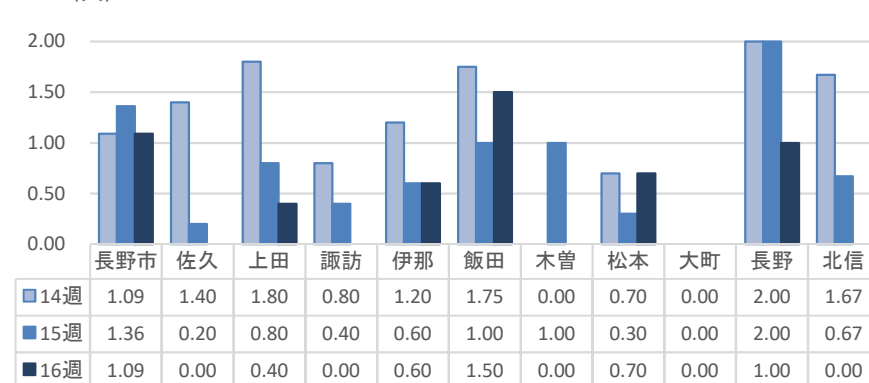

全数把握感染症(長野県)

(速報値のため今後の集計で変更が生じることがあります。また、追加届出分があるため各週の届出数と累計は一致しないことがあります。)

※結核は潜在性結核を含みます。

Table with columns for infection types (エボラ出血熱, クリミアン出血熱, etc.), weeks (12週 to 2020計), and counts.

Table with columns for infection types (ニハウイルス感染症, 日本紅斑熱, etc.), weeks (12週 to 2020計), and counts.

全数把握感染症(全国)

(速報値のため今後の集計で変更が生じることがあります。また、追加届出分があるため各週の届出数と累計は一致しないことがあります。)

※結核は潜在性結核を含みます。

Table with columns for infection types (エボラ出血熱, クリミアン出血熱, etc.), weeks (11週 to 2020計), and counts.

Table with columns for infection types (ニハウイルス感染症, 日本紅斑熱, etc.), weeks (11週 to 2020計), and counts.

動物感染症(長野県)

(速報値のため今後の集計で変更が生じることがあります。また、追加届出分があるため各週の届出数と累計は一致しないことがあります。)

Table for animal infections in Nagano Prefecture, listing types like SARS and MERS across weeks.

動物感染症(全国)

(速報値のため今後の集計で変更が生じることがあります。また、追加届出分があるため各週の届出数と累計は一致しないことがあります。)

Table for animal infections nationwide, listing types like SARS and MERS across weeks.

定点把握五類感染症 (長野県)

(速報値のため今後の集計で変更が生じることがあります。)

| | インフルエンザ (除・鳥IF 新型IF) | RSウイルス 感染症 | 咽 頭 結膜熱 | A 群 溶連菌 咽頭炎 | 感染性 胃腸炎 | 水 痘 | 手 足 口 病 | 伝染性 紅 斑 | 突発性 発しん | ヘルパ ンギー ナ | 流行性 耳 下 腺 炎 | 急 性 出血性 結膜炎 | 流行性 角結膜 炎 | 細菌性 髄膜炎 | 無菌性 髄膜炎 | マイコ プラズマ 肺炎 | クラミジア 肺 炎 (オウム病除) | 感染性 胃腸炎 (ロタウイルス) |
|-------|----------------------------|---------------|------------|-------------------|------------|-----|------------|------------|------------|-----------------|-------------------|-------------------|-----------------|------------|------------|-------------------|-------------------------|------------------------|
| 12週 | 56 | 5 | 4 | 60 | 154 | 10 | 1 | 27 | 14 | 2 | - | - | 2 | - | - | 1 | - | - |
| 13週 | 14 | 8 | 3 | 57 | 132 | 16 | 1 | 21 | 12 | 4 | 1 | - | - | - | 1 | 1 | - | - |
| 14週 | 4 | 2 | 4 | 63 | 103 | 16 | 4 | 17 | 42 | 2 | 1 | - | 2 | 1 | - | 2 | - | - |
| 15週 | - | - | - | 41 | 110 | 8 | 5 | 20 | 15 | 2 | 1 | - | - | - | - | - | - | 1 |
| 16週 | 1 | 1 | 1 | 33 | 111 | 7 | 2 | 18 | 9 | 2 | - | 1 | 1 | - | - | 1 | - | - |
| 2020計 | 11,113 | 340 | 85 | 1,628 | 4,445 | 271 | 47 | 506 | 221 | 46 | 24 | 1 | 44 | 2 | 1 | 32 | - | 14 |

定点把握五類感染症 定点当たり (長野県)

| | インフルエンザ (除・鳥IF 新型IF) | RSウイルス 感染症 | 咽 頭 結膜熱 | A 群 溶連菌 咽頭炎 | 感染性 胃腸炎 | 水 痘 | 手 足 口 病 | 伝染性 紅 斑 | 突発性 発しん | ヘルパ ンギー ナ | 流行性 耳 下 腺 炎 | 急 性 出血性 結膜炎 | 流行性 角結膜 炎 | 細菌性 髄膜炎 | 無菌性 髄膜炎 | マイコ プラズマ 肺炎 | クラミジア 肺 炎 (オウム病除) | 感染性 胃腸炎 (ロタウイルス) |
|-------|----------------------------|---------------|------------|-------------------|------------|------|------------|------------|------------|-----------------|-------------------|-------------------|-----------------|------------|------------|-------------------|-------------------------|------------------------|
| 12週 | 0.64 | 0.09 | 0.07 | 1.11 | 2.85 | 0.19 | 0.02 | 0.50 | 0.26 | 0.04 | 0.00 | 0.00 | 0.18 | 0.00 | 0.00 | 0.09 | 0.00 | 0.00 |
| 13週 | 0.16 | 0.15 | 0.06 | 1.06 | 2.44 | 0.30 | 0.02 | 0.39 | 0.22 | 0.07 | 0.02 | 0.00 | 0.00 | 0.00 | 0.09 | 0.09 | 0.00 | 0.00 |
| 14週 | 0.05 | 0.04 | 0.07 | 1.17 | 1.91 | 0.30 | 0.07 | 0.31 | 0.20 | 0.04 | 0.02 | 0.00 | 0.18 | 0.09 | 0.00 | 0.18 | 0.00 | 0.00 |
| 15週 | 0.00 | 0.00 | 0.00 | 0.76 | 2.04 | 0.15 | 0.09 | 0.37 | 0.28 | 0.04 | 0.02 | 0.00 | 0.00 | 0.00 | 0.00 | 0.00 | 0.00 | 0.09 |
| 16週 | 0.01 | 0.02 | 0.02 | 0.61 | 2.06 | 0.13 | 0.04 | 0.33 | 0.17 | 0.04 | 0.00 | 0.09 | 0.09 | 0.00 | 0.00 | 0.09 | 0.00 | 0.00 |
| 2020計 | 128.86 | 6.36 | 1.58 | 30.29 | 82.62 | 5.06 | 0.88 | 9.39 | 4.12 | 0.88 | 0.45 | 0.09 | 4.02 | 0.18 | 0.09 | 2.88 | 0.00 | 1.26 |

定点把握五類感染症 (全国)

(速報値のため今後の集計で変更が生じることがあります。また、全国の届出数については各週の届出数のみ掲載しています。)

| | インフルエンザ (除・鳥IF 新型IF) | RSウイルス 感染症 | 咽 頭 結膜熱 | A 群 溶連菌 咽頭炎 | 感染性 胃腸炎 | 水 痘 | 手 足 口 病 | 伝染性 紅 斑 | 突発性 発しん | ヘルパ ンギー ナ | 流行性 耳 下 腺 炎 | 急 性 出血性 結膜炎 | 流行性 角結膜 炎 | 細菌性 髄膜炎 | 無菌性 髄膜炎 | マイコ プラズマ 肺炎 | クラミジア 肺 炎 (オウム病除) | 感染性 胃腸炎 (ロタウイルス) |
|-------|----------------------------|---------------|------------|-------------------|------------|--------|------------|------------|------------|-----------------|-------------------|-------------------|-----------------|------------|------------|-------------------|-------------------------|------------------------|
| 11週 | 6,390 | 768 | 949 | 7,336 | 9,103 | 1,111 | 290 | 829 | 842 | 55 | 157 | 5 | 189 | 13 | 11 | 207 | 1 | 10 |
| 12週 | 2,670 | 496 | 800 | 5,412 | 6,957 | 829 | 253 | 666 | 909 | 43 | 148 | 1 | 183 | 3 | 7 | 118 | 2 | 7 |
| 13週 | 1,340 | 346 | 627 | 5,042 | 6,719 | 753 | 230 | 687 | 934 | 47 | 156 | 10 | 220 | 10 | 5 | 101 | 7 | 6 |
| 14週 | 750 | 337 | 484 | 4,647 | 5,930 | 637 | 179 | 526 | 1,022 | 77 | 141 | 7 | 179 | 12 | 7 | 106 | 2 | 9 |
| 15週 | 431 | 275 | 452 | 3,970 | 5,063 | 537 | 164 | 491 | 1,059 | 86 | 127 | 7 | 162 | 4 | 10 | 110 | 1 | 4 |
| 2020計 | 562,333 | 11,478 | 15,229 | 117,197 | 202,466 | 16,164 | 5,352 | 15,230 | 13,356 | 1,028 | 2,269 | 72 | 3,898 | 120 | 135 | 2,226 | 27 | 172 |

定点把握五類感染症 定点当たり (全国)

| | インフルエンザ (除・鳥IF 新型IF) | RSウイルス 感染症 | 咽 頭 結膜熱 | A 群 溶連菌 咽頭炎 | 感染性 胃腸炎 | 水 痘 | 手 足 口 病 | 伝染性 紅 斑 | 突発性 発しん | ヘルパ ンギー ナ | 流行性 耳 下 腺 炎 | 急 性 出血性 結膜炎 | 流行性 角結膜 炎 | 細菌性 髄膜炎 | 無菌性 髄膜炎 | マイコ プラズマ 肺炎 | クラミジア 肺 炎 (オウム病除) | 感染性 胃腸炎 (ロタウイルス) |
|-------|----------------------------|---------------|------------|-------------------|------------|------|------------|------------|------------|-----------------|-------------------|-------------------|-----------------|------------|------------|-------------------|-------------------------|------------------------|
| 11週 | 1.29 | 0.24 | 0.30 | 2.31 | 2.87 | 0.35 | 0.09 | 0.26 | 0.27 | 0.02 | 0.05 | 0.01 | 0.27 | 0.03 | 0.02 | 0.43 | 0.00 | 0.02 |
| 12週 | 0.54 | 0.16 | 0.25 | 1.71 | 2.20 | 0.26 | 0.08 | 0.21 | 0.29 | 0.01 | 0.05 | 0.00 | 0.26 | 0.01 | 0.01 | 0.25 | 0.00 | 0.01 |
| 13週 | 0.27 | 0.11 | 0.20 | 1.60 | 2.13 | 0.24 | 0.07 | 0.22 | 0.30 | 0.01 | 0.05 | 0.01 | 0.31 | 0.02 | 0.01 | 0.21 | 0.01 | 0.01 |
| 14週 | 0.15 | 0.11 | 0.15 | 1.47 | 1.88 | 0.20 | 0.06 | 0.17 | 0.32 | 0.02 | 0.04 | 0.01 | 0.26 | 0.03 | 0.01 | 0.22 | 0.00 | 0.02 |
| 15週 | 0.09 | 0.09 | 0.14 | 1.26 | 1.61 | 0.17 | 0.05 | 0.16 | 0.34 | 0.03 | 0.04 | 0.01 | 0.23 | 0.01 | 0.02 | 0.23 | 0.00 | 0.01 |
| 2020計 | 113.92 | 3.64 | 4.83 | 37.18 | 64.23 | 5.13 | 1.70 | 4.83 | 4.24 | 0.33 | 0.72 | 0.10 | 5.62 | 0.25 | 0.28 | 4.67 | 0.06 | 0.36 |